

MODULARIO  
F. n. 497



MINISTERO DELLE FINANZE  
DIREZIONE GENERALE DEL CATASTO E DEI SERVIZI TECNICI ERARIALI

MOD B (Nuovo Catasto Edilizio Urbano)

Lire  
200

# 37 NUOVO CATASTO EDILIZIO URBANO

(R. DECRETO-LEGGE 13 APRILE 1939, N. 652)

Planimetria dell'immobile situato nel Comune di ANCONA Via PINOCCHIO

Ditta .....

Allegata alla dichiarazione presentata all'Ufficio Tecnico Erariale di ANCONA

PIANO TERRA

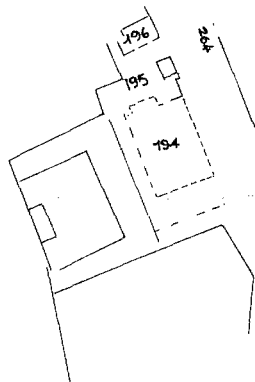
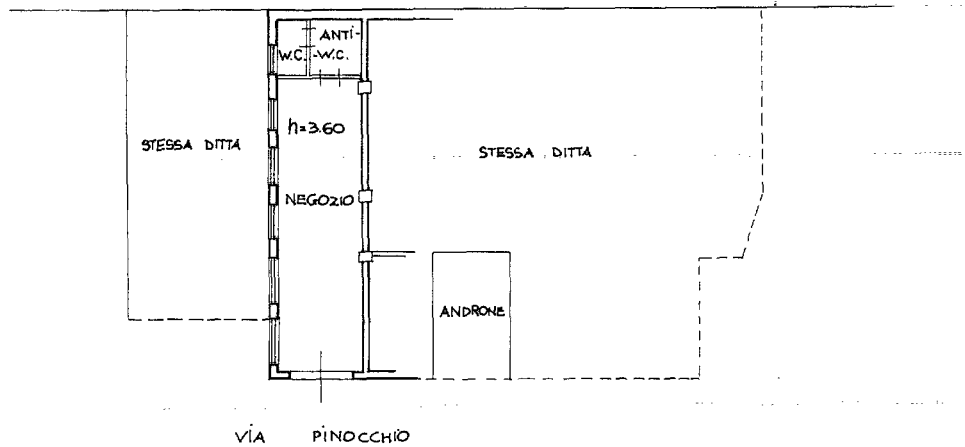

ESTRATTO DI MAPPA  
CATASTALE  
COMUNE DI ANCONA  
FOGLIO 51 MAPPALE 194

ORIENTAMENTO



SCALA DI 1:200

SPAZIO RISERVATO PER LE ANNOTAZIONI D'UFFICIO

DATA  
PROT. N°

09/05/91

FOGLIO 51  
MAPPALE 194 sub.1

Compilata dal GEOMETRA  
(Titolo, nome e cognome del tecnico)  
SGOLACCHIA ROBERTO

Iscritto all'Albo dei GEOMETRI  
della Provincia di ANCONA

DATA

Firma:



Catasto dei Fabbricati - Situazione al 27/06/2016 - Comune di ANCONA (A271) - < Foglio: 51 - Particella: 194 - Subalterno: 1 >  
VIA DEL PINOCCHIO piano: T;

10 metri

Ultima planimetria in atti